Autohaus Timmer GmbH
48249 Dülmen | Auf dem Quellberg 31 | Tel.: +49 2861 6836110

Fahrzeug-Id: 35DMKFSR15 / 038035



SKODA Enyaq LOFT 180PS 60kWh +WÄPU+LED+CARPLAY+RKAM+NA

132 kW (179 PS), Elektro
SUV/Geländewagen/Pickup, Automatik, Schwarz

Preis: 30.880 €

Technische Daten

Preis	30.880 €
Fahrzeugzustand	Gebrauchtwagen
Fahrzeugtyp	SUV/Geländewagen/Pickup
Kilometerstand	31.291 km
Leistung	132 kW (179 PS)
Kraftstoff	Elektro
Anzahl Sitzplätze	5
Anzahl Türen	4/5
Getriebe	Automatik
Umweltplakette	07.2024
Erstzulassung	Schwarz
Farbe	Klimatisierung
Klimaanlage	Teilleder
Innentyp	

Ausstattungsmerkmale

Klimatisierung
Leichtmetallfelgen
Elektronisches Stabilitätsprogramm (ESP)
Antiblockiersystem (ABS)
Elektrische Wegfahrsperre
Navigationssystem
Elektrische Fensterheber
Servolenkung
Scheckheftgepflegt
Tempomat
Standheizung
LED-Scheinwerfer
hu-au-neu
Elektrische Seitenspiegel
Sportfahrwerk
Bluetooth
Bordcomputer u.v.m.

Beschreibung

Highlights:

- * Scheckheftgepflegt

Technik + Sicherheit:

- * Manuelle Kindersicherung der hinteren Türen

Multimedia:

- * Infotainmentsystem mit kapazitivem 13"-Farbdisplay

Assistenzsysteme:

- * Notruffunktion eCall+

Innen:

- * Ablagefächer im Gepäckraum

Sitze + Polster:

- * Gurtanlegesignalisation auf den vorderensowie den hinteren Sitzen

Aussen:

- * Außenspiegel Fahrerseite konvex
- Beifahrerseite konvex

Scheinwerfer + Leuchten:

- * Gepäckraumbeleuchtung

Räder + Reifen:

- * Reifen 235/55 R19

Sonstiges:

- * Steuerung Typprüfland (Deutschland)

Finanzierungsbeispiel:

- Bruttokreditbetrag: 30.245,02 EUR

Achtung! Kreditaufnahme kostet Geld! Diese Angaben entsprechen zugleich dem repräsentativen Berechnungsbeispiel gemäß PAngV. Es besteht ein gesetzliches Widerrufsrecht für Verbraucher.

- ----(LED Scheinwerfer,Notbremsassistent,Spurwechselassistent)

Weitere Bilder













Autohaus Timmer GmbH
48249 Dülmen | Auf dem Quellberg 31 | Tel.: +49 2861 6836110







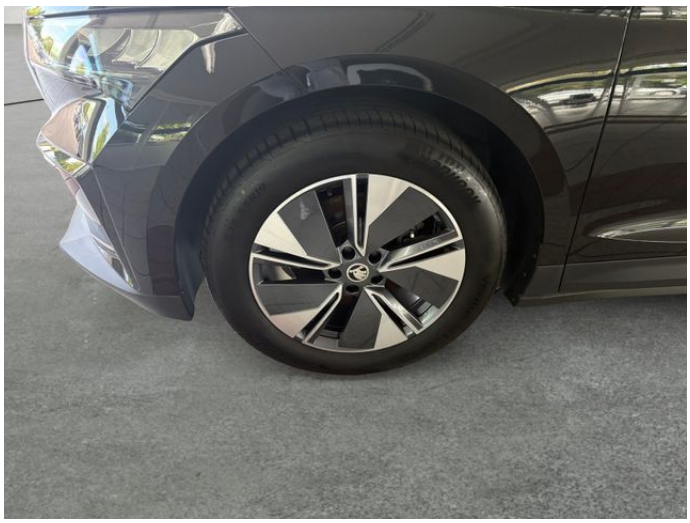

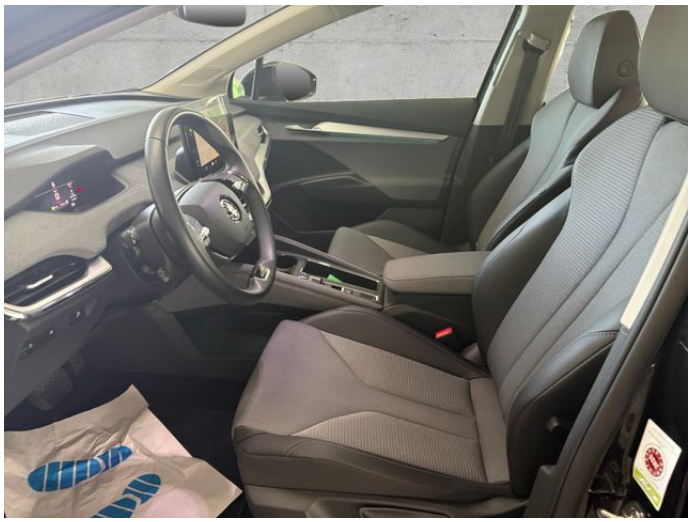



Schreiben Sie uns: duelmen-mobile@auto-timmer.dealerdesk.de

Autohaus Timmer GmbH
48249 Dülmen | Auf dem Quellberg 31 | Tel.: +49 2861 6836110


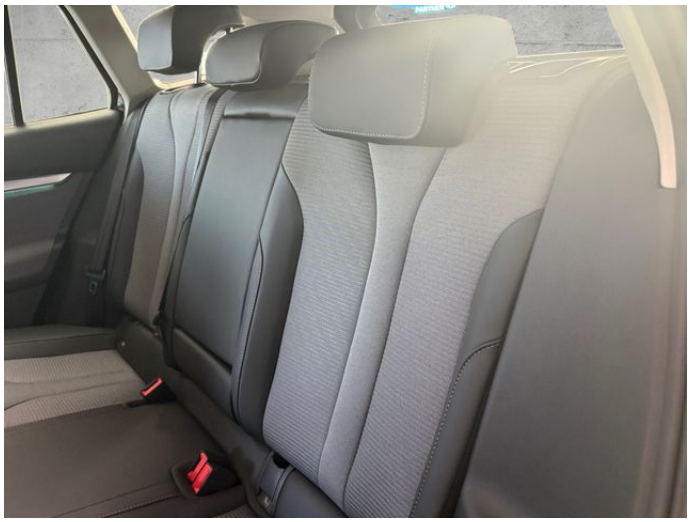

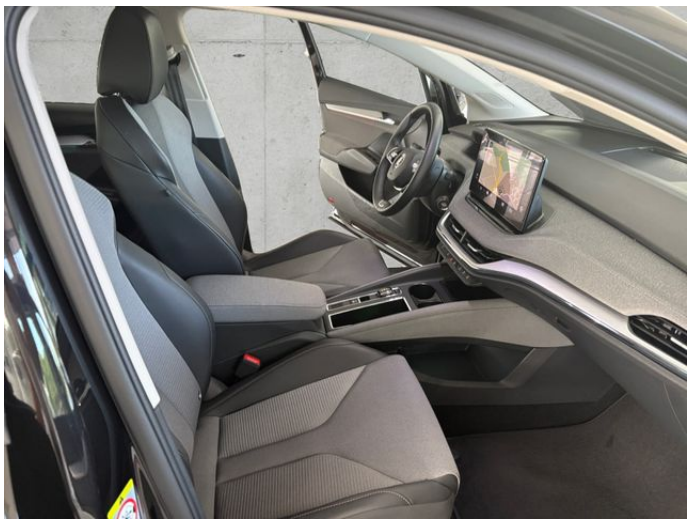

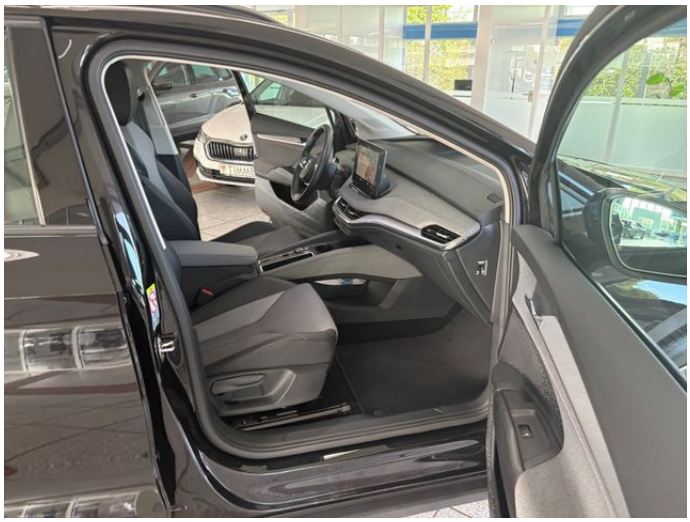




TIMMER
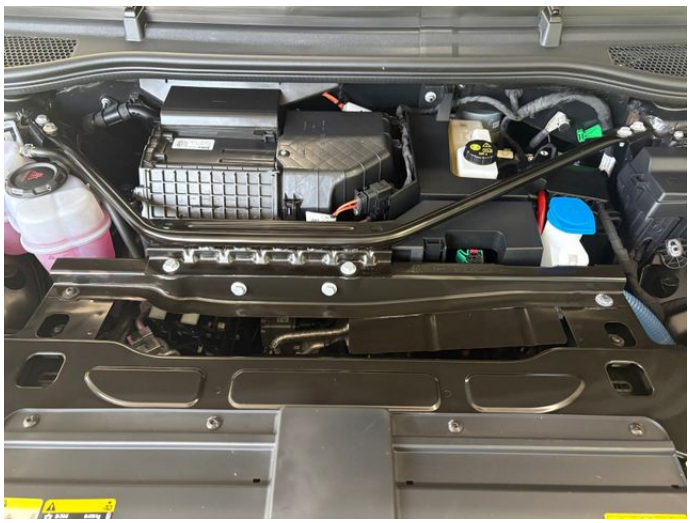



Autohaus Timmer GmbH
48249 Dülmen | Auf dem Quellberg 31 | Tel.: +49 2861 6836110







Schreiben Sie uns: duelmen-mobile@auto-timmer.dealerdesk.de

Alle Abbildungen zeigen Sonderausstattungen gegen Mehrpreis. Farben können abweichen. Solange der Vorrat reicht. Alle Angaben ohne Gewähr. Irrtümer, Änderungen und Zwischenverkauf vorbehalten.

[DAT] Hinweis zu Kraftstoffverbrauch und CO_2-Emissionen: Die angegebenen Werte wurden nach dem vorgeschriebenen Messverfahren [VO (EG) 715/2007 und VO (EG) 692/2008 in der jeweils geltenden Fassung] ermittelt. Die Angaben beziehen sich nicht auf ein einzelnes Fahrzeug und sind nicht Bestandteil des Angebotes, sondern dienen allein zu Vergleichszwecken zwischen den verschiedenen Fahrzeugtypen.

Hinweis nach Richtlinie 1999/94/EG: Der Kraftstoffverbrauch und die CO_2-Emissionen eines Fahrzeugs hängen nicht nur von der effizienten Ausnutzung des Kraftstoffs durch das Fahrzeug ab, sondern werden auch vom Fahrverhalten und anderen nichttechnischen Faktoren beeinflusst. CO_2 ist das für die Erderwärmung hauptsächlich verantwortliche Treibhausgas. Weitere Informationen zum offiziellen Kraftstoffverbrauch und den offiziellen spezifischen CO_2-Emissionen neuer Personenkraftwagen können dem „Leitfaden über den Kraftstoffverbrauch, die CO_2-Emissionen und den Stromverbrauch neuer Personenkraftwagen“ entnommen werden, der bei uns oder unter www.dat.de unentgeltlich erhältlich ist. Für weitere Informationen siehe Pkw-Energieverbrauchskennzeichnungsverordnung – Pkw-EnVKV.

*Weitere Informationen zum offiziellen Kraftstoffverbrauch und zu den offiziellen spezifischen CO_2-Emissionen und ggf. zum Stromverbrauch neuer Pkw können dem Leitfaden über den offiziellen Kraftstoffverbrauch, die offiziellen spezifischen CO_2-Emissionen und den offiziellen Stromverbrauch neuer Pkw entnommen werden. Dieser ist an allen Verkaufsstellen und bei der Deutschen Automobil Treuhand GmbH unentgeltlich erhältlich, sowie unter www.dat.de.