Autohaus Timmer GmbH
49716 Meppen | Schützenhof 21 | Tel.: +49 591 / 32389009

Fahrzeug-Id: 75MMKFS4 / 051975



SKODA Fabia 1.0 TSI TOUR +LED+CARPLAY+SHZ+LM +DAB +

999cm^3, 81 kW (110 PS), Benzin
Kleinwagen, Schaltgetriebe, Weiss

Preis: 16.380 €

Technische Daten

Preis	16.380 €
Fahrzeugzustand	Gebrauchtwagen
Fahrzeugtyp	Kleinwagen
Kilometerstand	40.554 km
Hubraum	999 cm³
Leistung	81 kW (110 PS)
Kraftstoff	Benzin
Anzahl Sitzplätze	5
Anzahl Türen	4/5
Getriebe	Schaltgetriebe
Umweltplakette	05.2023
Erstzulassung	Weiss
Farbe	Klimatisierung
Klimaanlage	Stoff
Innentyp	

Ausstattungsmerkmale

Klimatisierung
Garantie/Werksgarantie
Leichtmetallfelgen
Elektronisches Stabilitätsprogramm (ESP)
Antiblockiersystem (ABS)
Elektrische Wegfahrsperre
Navigationssystem
Elektrische Fensterheber
Servolenkung
Scheckheftgepflegt
Tempomat
LED-Scheinwerfer
Sitzheizung Vorne
hu-au-neu
Elektrische Seitenspiegel
Bluetooth
Bordcomputer u.v.m.

Beschreibung

Highlights:

- * Anschlussgarantie 3 Jahre
- maximal 50.000 km

Technik + Sicherheit:

- * 50l Kraftstofftank

Multimedia:

- * Infotainmentsystem Bolero mit 8"-Infotainmentbildschirm

Assistenzsysteme:

- * Multifunktionskamera (Für Fahrerassistenzsysteme)

Innen:

- * AM TOUR DE

Schreiben Sie uns: meppen-website@auto-timmer.dealerdesk.de

Sitze + Polster:

- * Rücksitzlehne 60:40 geteilt umlegbar

Aussen:

- * Außenspiegel Fahrerseite konvex
- Beifahrerseite konvex

Scheinwerfer + Leuchten:

- * Gepäckraumbeleuchtung

Räder + Reifen:

- * Radschrauben mit Diebstahlsicherung (nicht abschließbar)

Pakete:

- * "Sunset"

Sonstiges:

- * Dekorleiste in Anodized-Cross

Finanzierungsbeispiel:

- Bruttokreditbetrag: 16.306,87 EUR

Achtung! Kreditaufnahme kostet Geld! Diese Angaben entsprechen zugleich dem repräsentativen Berechnungsbeispiel gemäß PAngV. Es besteht ein gesetzliches Widerrufsrecht für Verbraucher.

ACHTUNG PREISSENKUNG!

- ----(Spurhalteassistent,LED Scheinwerfer,Notbremsassistent)

Weitere Bilder

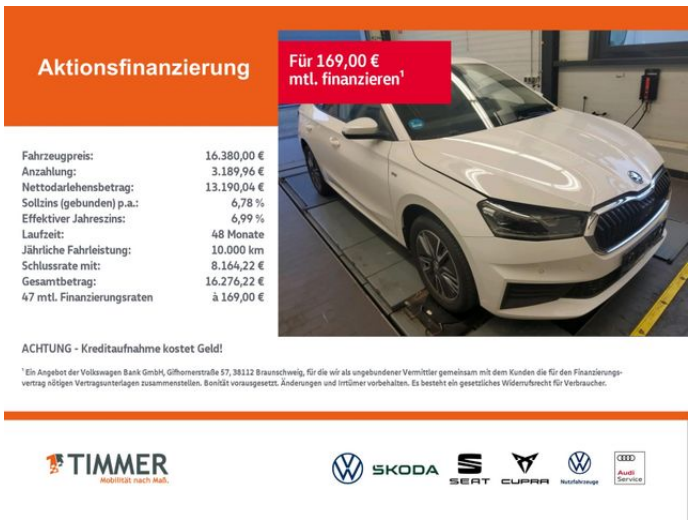



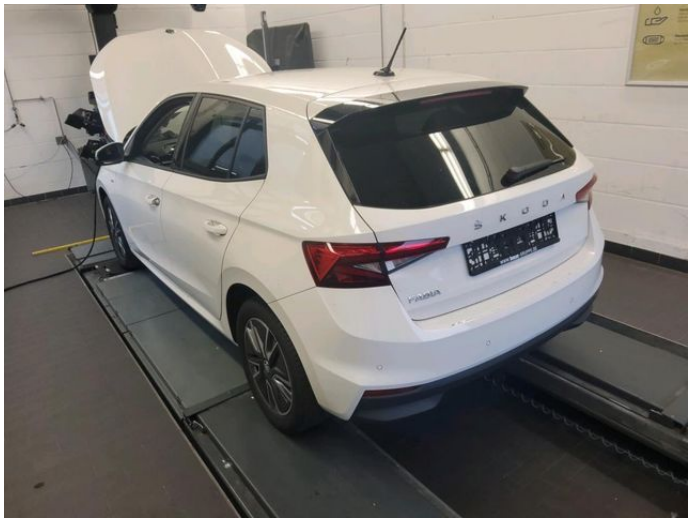

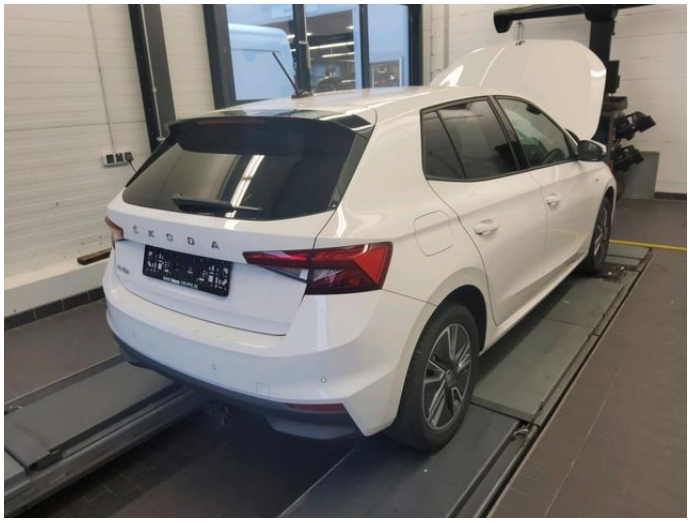



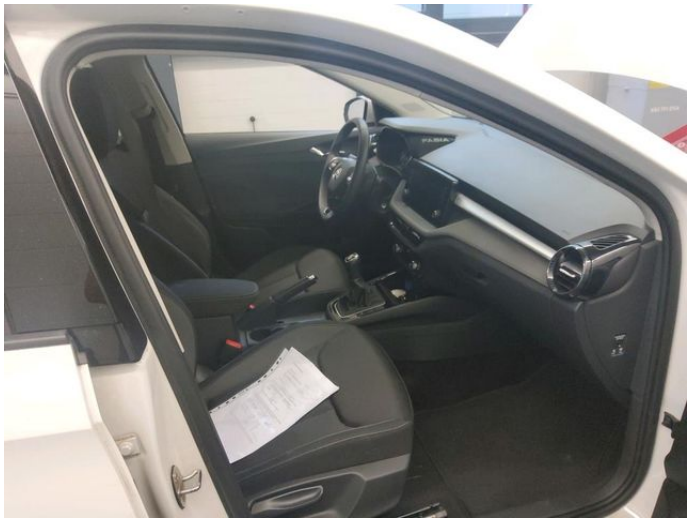

Autohaus Timmer GmbH
49716 Meppen | Schützenhof 21 | Tel.: +49 591 / 32389009







Schreiben Sie uns: meppen-website@auto-timmer.dealerdesk.de

Alle Abbildungen zeigen Sonderausstattungen gegen Mehrpreis. Farben können abweichen. Solange der Vorrat reicht. Alle Angaben ohne Gewähr. Irrtümer, Änderungen und Zwischenverkauf vorbehalten.

[DAT] Hinweis zu Kraftstoffverbrauch und CO_2-Emissionen: Die angegebenen Werte wurden nach dem vorgeschriebenen Messverfahren [VO (EG) 715/2007 und VO (EG) 692/2008 in der jeweils geltenden Fassung] ermittelt. Die Angaben beziehen sich nicht auf ein einzelnes Fahrzeug und sind nicht Bestandteil des Angebotes, sondern dienen allein zu Vergleichszwecken zwischen den verschiedenen Fahrzeugtypen.

Hinweis nach Richtlinie 1999/94/EG: Der Kraftstoffverbrauch und die CO_2-Emissionen eines Fahrzeugs hängen nicht nur von der effizienten Ausnutzung des Kraftstoffs durch das Fahrzeug ab, sondern werden auch vom Fahrverhalten und anderen nichttechnischen Faktoren beeinflusst. CO_2 ist das für die Erderwärmung hauptsächlich verantwortliche Treibhausgas. Weitere Informationen zum offiziellen Kraftstoffverbrauch und den offiziellen spezifischen CO_2-Emissionen neuer Personenkraftwagen können dem „Leitfaden über den Kraftstoffverbrauch, die CO_2-Emissionen und den Stromverbrauch neuer Personenkraftwagen“ entnommen werden, der bei uns oder unter www.dat.de unentgeltlich erhältlich ist. Für weitere Informationen siehe Pkw-Energieverbrauchskennzeichnungsverordnung – Pkw-EnVKV.

*Weitere Informationen zum offiziellen Kraftstoffverbrauch und zu den offiziellen spezifischen CO_2-Emissionen und ggf. zum Stromverbrauch neuer Pkw können dem Leitfaden über den offiziellen Kraftstoffverbrauch, die offiziellen spezifischen CO_2-Emissionen und den offiziellen Stromverbrauch neuer Pkw entnommen werden. Dieser ist an allen Verkaufsstellen und bei der Deutschen Automobil Treuhand GmbH unentgeltlich erhältlich, sowie unter www.dat.de.