Autohaus Timmer GmbH
48249 Dülmen | Auf dem Quellberg 31 | Tel.: +49 2861 6836110

Fahrzeug-Id: 50DMKFSR15 / 050250



SKODA Karoq SPORTLINE 2.0 TDI 150PS DSG 4x4 +MATRIX+RK

1968cm^3, 110 kW (150 PS), Diesel
SUV/Geländewagen/Pickup, Automatik, Grau

Preis: 27.490 €

Technische Daten

Preis	27.490 €
Fahrzeugzustand	Gebrauchtwagen
Fahrzeugtyp	SUV/Geländewagen/Pickup
Kilometerstand	58.948 km
Hubraum	1968 cm³
Leistung	110 kW (150 PS)
Kraftstoff	Diesel
Anzahl Sitzplätze	5
Anzahl Türen	4/5
Getriebe	Automatik
Umweltplakette	04.2023
Erstzulassung	Grau
Farbe	Klimatisierung
Klimaanlage	Stoff
Innentyp	

Ausstattungsmerkmale

Klimatisierung
Garantie/Werksgarantie
Leichtmetallfelgen
Elektronisches Stabilitätsprogramm (ESP)
Antiblockiersystem (ABS)
Elektrische Wegfahrsperre
Navigationssystem
Schlüssellose Zentralverriegelung
Elektrische Fensterheber
Servolenkung
Scheckheftgepflegt
Tempomat
LED-Scheinwerfer
Sitzheizung Vorne
Partikelfilter
hu-au-neu
Elektrische Seitenspiegel u.v.m.

Beschreibung

Highlights:

- * Garantie

Technik + Sicherheit:

- * Bremsbelagverschleißkontrolle

Multimedia:

- * Musikstreaming integriert

Assistenzsysteme:

- * Notruffunktion eCall+

Innen:

- * 12 Volt-Steckdose im Gepäckraum

Sitze + Polster:

- * 3. Kopfstütze hinten

Aussen:

- * Stoßfänger Sport

Scheinwerfer + Leuchten:

- * 2 Leseleuchten vorn

Räder + Reifen:

- * Reifen 225/50 R18

Pakete:

- * Winter - Paket

Sonstiges:

- * Infotainment (Modelljahr 2023)

Finanzierungsbeispiel:

- Bruttokreditbetrag: 27.576,51 EUR

Achtung! Kreditaufnahme kostet Geld! Diese Angaben entsprechen zugleich dem repräsentativen Berechnungsbeispiel gemäß PAngV. Es besteht ein gesetzliches Widerrufsrecht für Verbraucher.

ACHTUNG PREISSENKUNG!

- ----(LED Scheinwerfer,Notbremsassistent,Keyless Entry,Spurwechselassistent)

Weitere Bilder













Autohaus Timmer GmbH
48249 Dülmen | Auf dem Quellberg 31 | Tel.: +49 2861 6836110


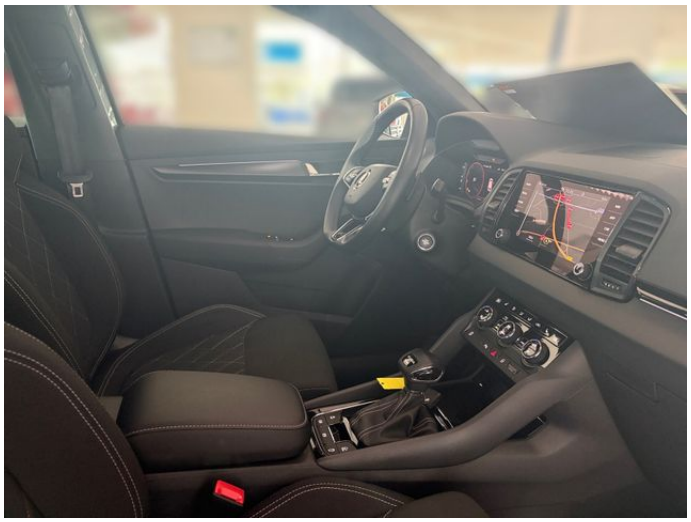





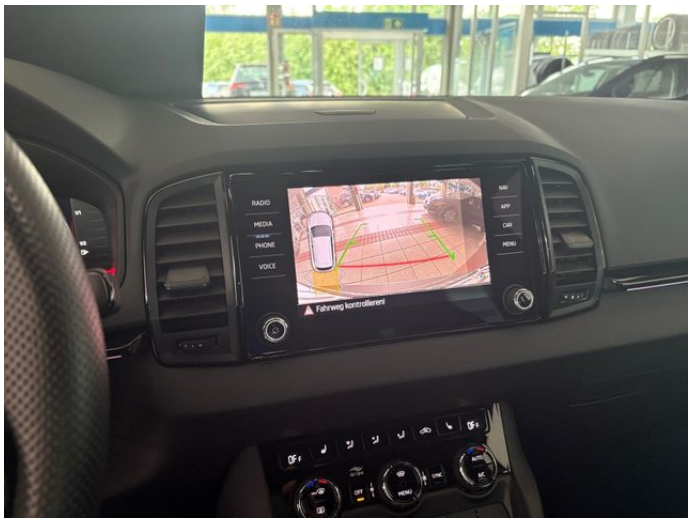
RADIO
MEDIA
PHONE
VOICE
NAV
APP
CAR
MENU
Fahrweg kontrollieren!

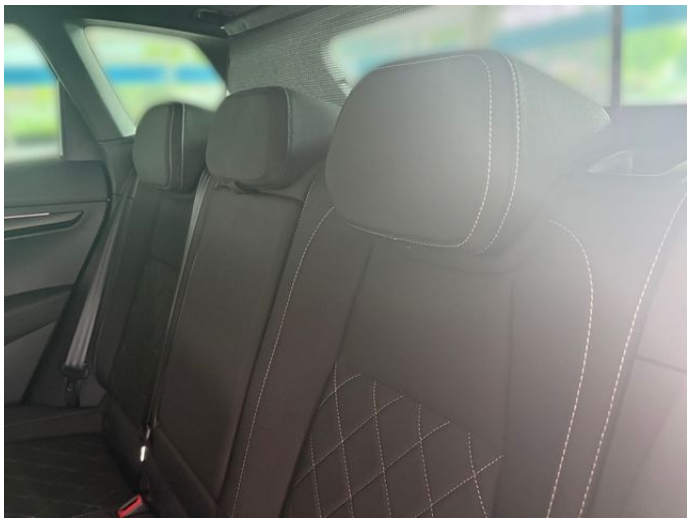



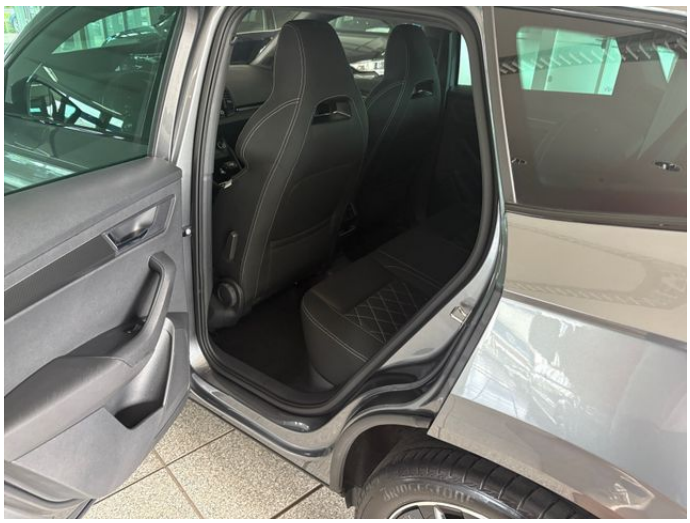




ŠKODA
TIMMER
KAROQ

Autohaus Timmer GmbH
48249 Dülmen | Auf dem Quellberg 31 | Tel.: +49 2861 6836110









Autohaus Timmer GmbH
48249 Dülmen | Auf dem Quellberg 31 | Tel.: +49 2861 6836110







Schreiben Sie uns: duelmen-mobile@auto-timmer.dealerdesk.de

Alle Abbildungen zeigen Sonderausstattungen gegen Mehrpreis. Farben können abweichen. Solange der Vorrat reicht. Alle Angaben ohne Gewähr. Irrtümer, Änderungen und Zwischenverkauf vorbehalten.

[DAT] Hinweis zu Kraftstoffverbrauch und CO_2-Emissionen: Die angegebenen Werte wurden nach dem vorgeschriebenen Messverfahren [VO (EG) 715/2007 und VO (EG) 692/2008 in der jeweils geltenden Fassung] ermittelt. Die Angaben beziehen sich nicht auf ein einzelnes Fahrzeug und sind nicht Bestandteil des Angebotes, sondern dienen allein zu Vergleichszwecken zwischen den verschiedenen Fahrzeugtypen.

Hinweis nach Richtlinie 1999/94/EG: Der Kraftstoffverbrauch und die CO_2-Emissionen eines Fahrzeugs hängen nicht nur von der effizienten Ausnutzung des Kraftstoffs durch das Fahrzeug ab, sondern werden auch vom Fahrverhalten und anderen nichttechnischen Faktoren beeinflusst. CO_2 ist das für die Erderwärmung hauptsächlich verantwortliche Treibhausgas. Weitere Informationen zum offiziellen Kraftstoffverbrauch und den offiziellen spezifischen CO_2-Emissionen neuer Personenkraftwagen können dem „Leitfaden über den Kraftstoffverbrauch, die CO_2-Emissionen und den Stromverbrauch neuer Personenkraftwagen“ entnommen werden, der bei uns oder unter www.dat.de unentgeltlich erhältlich ist. Für weitere Informationen siehe Pkw-Energieverbrauchskennzeichnungsverordnung – Pkw-EnVKV.

*Weitere Informationen zum offiziellen Kraftstoffverbrauch und zu den offiziellen spezifischen CO_2-Emissionen und ggf. zum Stromverbrauch neuer Pkw können dem Leitfaden über den offiziellen Kraftstoffverbrauch, die offiziellen spezifischen CO_2-Emissionen und den offiziellen Stromverbrauch neuer Pkw entnommen werden. Dieser ist an allen Verkaufsstellen und bei der Deutschen Automobil Treuhand GmbH unentgeltlich erhältlich, sowie unter www.dat.de.