Autohaus Timmer GmbH
48432 Rheine | Edisonstraße 2-4 | Tel.: +49 5971 / 9624012

Fahrzeug-Id: 33RMKFS7 / 006333



VW ID.3 PRO 62kWh +AHK+LED+ APP+NAVI+SHZ+"19+DAB++

107 kW (145 PS), Elektro
Limousine, Automatik, Grau

Preis: 23.690 €

Technische Daten

Preis	23.690 €
Fahrzeugzustand	Gebrauchtwagen
Fahrzeugtyp	Limousine
Kilometerstand	34.315 km
Leistung	107 kW (145 PS)
Kraftstoff	Elektro
Anzahl Sitzplätze	5
Anzahl Türen	4/5
Getriebe	Automatik
Umweltplakette	10.2022
Erstzulassung	Grau
Farbe	Klimatisierung
Klimaanlage	Stoff
Innentyp	

Ausstattungsmerkmale

Klimatisierung
Garantie/Werksgarantie
Leichtmetallfelgen
Elektronisches Stabilitätsprogramm (ESP)
Antiblockiersystem (ABS)
Elektrische Wegfahrsperre
Navigationssystem
Elektrische Fensterheber
Servolenkung
Scheckheftgepflegt
LED-Scheinwerfer
Sitzheizung Vorne
hu-au-neu
Elektrische Seitenspiegel
Bluetooth
Freisprecheinrichtung
Multifunktionslenkrad u.v.m.

Beschreibung

Highlights:

- * Garantie

Technik + Sicherheit:

- * Heckantrieb

Multimedia:

- * 4+1 Lautsprecher

Assistenzsysteme:

- * Fahrprofilauswahl

Innen:

- * Einfassung des Infotainment-Displays und der zentralen Bedienelemente in Schwarz

Sitze + Polster:

- * 3 Rücksitze
- Rücksitzlehne asymmetrisch geteilt umklappbar

Aussen:

- * Dachleiste schwarz matt
- Lufteinlass und Schweller schwarz matt

Scheinwerfer + Leuchten:

- * Umfeldbeleuchtung mit Logoprojektion

Räder + Reifen:

- * Radsicherungen mit erweitertem Diebstahlschutz

Pakete:

- * Komfortpaket "Plus"

Sonstiges:

- ----(LED Scheinwerfer)

Weitere Bilder

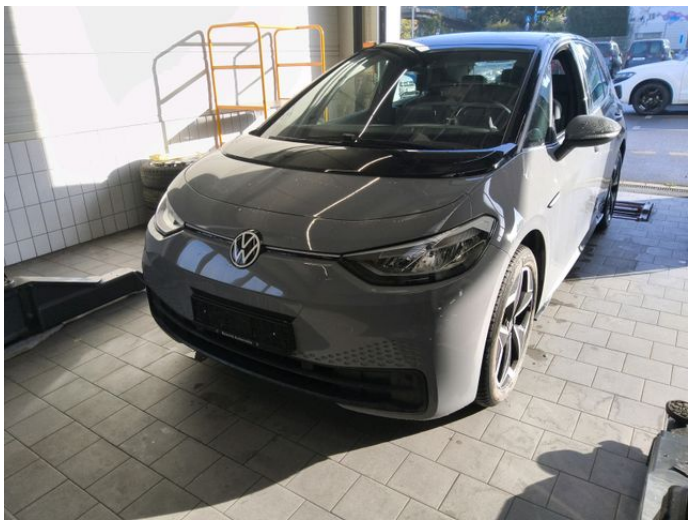

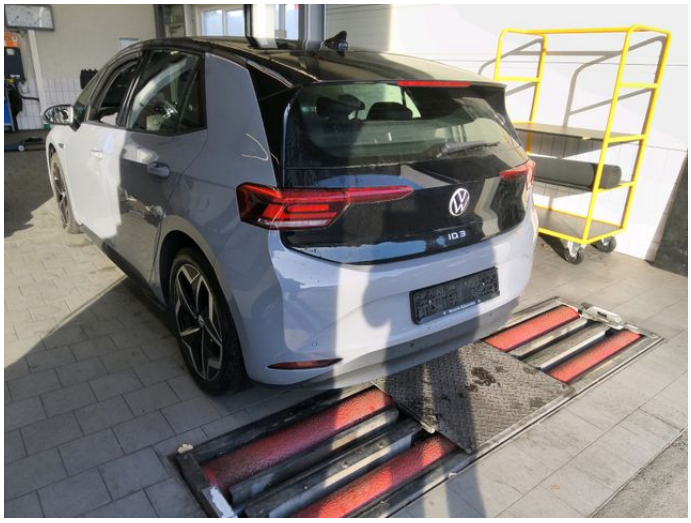




Alle Abbildungen zeigen Sonderausstattungen gegen Mehrpreis. Farben können abweichen. Solange der Vorrat reicht. Alle Angaben ohne Gewähr. Irrtümer, Änderungen und Zwischenverkauf vorbehalten.

[DAT] Hinweis zu Kraftstoffverbrauch und CO_2-Emissionen: Die angegebenen Werte wurden nach dem vorgeschriebenen Messverfahren [VO (EG) 715/2007 und VO (EG) 692/2008 in der jeweils geltenden Fassung] ermittelt. Die Angaben beziehen sich nicht auf ein einzelnes Fahrzeug und sind nicht Bestandteil des Angebotes, sondern dienen allein zu Vergleichszwecken zwischen den verschiedenen Fahrzeugtypen.

Hinweis nach Richtlinie 1999/94/EG: Der Kraftstoffverbrauch und die CO_2-Emissionen eines Fahrzeugs hängen nicht nur von der effizienten Ausnutzung des Kraftstoffs durch das Fahrzeug ab, sondern werden auch vom Fahrverhalten und anderen nichttechnischen Faktoren beeinflusst. CO_2 ist das für die Erderwärmung hauptsächlich verantwortliche Treibhausgas. Weitere Informationen zum offiziellen Kraftstoffverbrauch und den offiziellen spezifischen CO_2-Emissionen neuer Personenkraftwagen können dem „Leitfaden über den Kraftstoffverbrauch, die CO_2-Emissionen und den Stromverbrauch neuer Personenkraftwagen“ entnommen werden, der bei uns oder unter www.dat.de unentgeltlich erhältlich ist. Für weitere Informationen siehe Pkw-Energieverbrauchskennzeichnungsverordnung – Pkw-EnVKV.

*Weitere Informationen zum offiziellen Kraftstoffverbrauch und zu den offiziellen spezifischen CO_2-Emissionen und ggf. zum Stromverbrauch neuer Pkw können dem Leitfaden über den offiziellen Kraftstoffverbrauch, die offiziellen spezifischen CO_2-Emissionen und den offiziellen Stromverbrauch neuer Pkw entnommen werden. Dieser ist an allen Verkaufsstellen und bei der Deutschen Automobil Treuhand GmbH unentgeltlich erhältlich, sowie unter www.dat.de.