Autohaus Timmer GmbH
49808 Lingen | Meppener Straße 100-114 | Tel.: +49 591 / 32389008

Fahrzeug-Id: 25LVT5500 / 006825

VW Passat 2,0 TDI DSG R-Line *AHK*PANORAMA-DACH*STA

1968cm^3, 110 kW (150 PS), Diesel
Kombi, Automatik, Schwarz

Preis: 55.790 €

Technische Daten

Preis	55.790 €
Fahrzeugzustand	Tageszulassung
Fahrzeugtyp	Kombi
Kilometerstand	250 km
Hubraum	1968 cm³
Leistung	110 kW (150 PS)
Kraftstoff	Diesel
Anzahl Sitzplätze	5
Anzahl Türen	4/5
Getriebe	Automatik
Umweltplakette	06.2026
Erstzulassung	Schwarz
Farbe	Klimatisierung
Klimaanlage	Stoff
Innentyp	

Ausstattungsmerkmale

Klimatisierung
Garantie/Werksgarantie
Elektronisches Stabilitätsprogramm (ESP)
Antiblockiersystem (ABS)
Elektrische Wegfahrsperre
Navigationssystem
Schiebedach
Schlüssellose Zentralverriegelung
Elektrische Fensterheber
Servolenkung
Scheckheftgepflegt
Tempomat
Standheizung
LED-Scheinwerfer
Partikelfilter
hu-au-neu
Elektrische Seitenspiegel u.v.m.

Verbrauch (WLTP)

5,3 l/100km (kombiniert)
7,4 l/100km (Innenstadt)
4,5 l/100km (Stadtrand)
5,4 l/100km (Landstraße)
5,1 l/100km (Autobahn)

CO_2-Emissionen (WLTP)

138 g/km (komb.)

CO_2-Klasse
Auf Grundlage der CO_2-Emissionen (kombiniert)

Schreiben Sie uns: lingen-website@auto-timmer.dealerdesk.de

Energiekosten bei 15.000 km Jahresfahrleistung	1.551 €/Jahr
Kraftstoffpreis	1,95 €/l (Jahresdurchschnitt 2023)
Mögliche CO_2-Kosten über die nächsten 10 Jahre (15.000 km/Jahr)	2.381 € (bei einem angenommenen mittleren durchschnittlichen CO_2-Preis von 115 €/t) 1.035 € (bei einem angenommenen niedrigen durchschnittlichen CO_2-Preis von 50 €/t) 3.933 € (bei einem angenommenen hohen durchschnittlichen CO_2-Preis von 190 €/t)
Kraftfahrzeugsteuer	282 €/Jahr

Beschreibung

Highlights:

- * Garantie

Technik + Sicherheit:

- * Elektronische Parkbremse inkl. Auto-Hold-Funktion

Multimedia:

- * App-Connect Wireless für Apple CarPlay und Android Auto

Assistenzsysteme:

- * Notruf-Service
- Laufzeit 10 Jahre ab Erstauslieferung
- Voraussetzung: Verfügbarkeit benötigter Mobilfunknetze

Innen:

- * Textilfußmatten vorn und hinten

Sitze + Polster:

- * Sportsitze vorn

Aussen:

- * Heckspoiler in Wagenfarbe

Scheinwerfer + Leuchten:

- * Ambientebeleuchtung

Räder + Reifen:

- * Reifenkontrollanzeige

Pakete:

- * "Business Premium"-Paket

Sonstiges:

- * Mit Blende

Finanzierungsbeispiel:

- ----(Abstandstempomat,LED Scheinwerfer,Keyless Entry)

Weitere Bilder

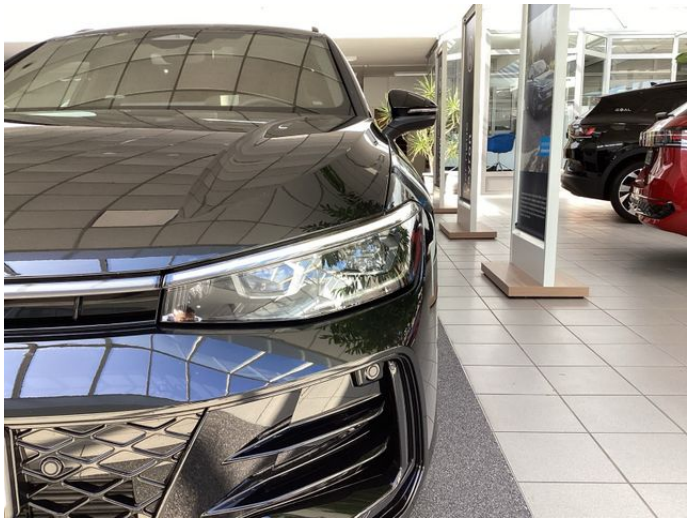

Autohaus Timmer GmbH
49808 Lingen | Meppener Straße 100-114 | Tel.: +49 591 / 32389008

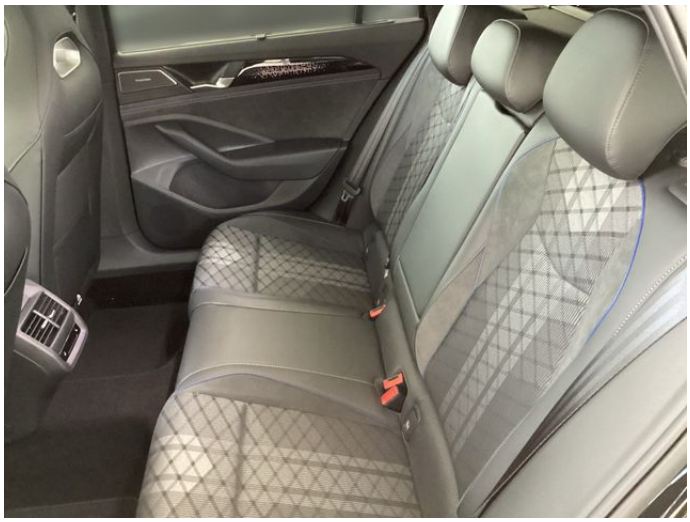

Schreiben Sie uns: lingen-website@auto-timmer.dealerdesk.de

Autohaus Timmer GmbH
49808 Lingen | Meppener Straße 100-114 | Tel.: +49 591 / 32389008

Schreiben Sie uns: lingen-website@auto-timmer.dealerdesk.de

Alle Abbildungen zeigen Sonderausstattungen gegen Mehrpreis. Farben können abweichen. Solange der Vorrat reicht. Alle Angaben ohne Gewähr. Irrtümer, Änderungen und Zwischenverkauf vorbehalten.

DAT Hinweis zu Kraftstoffverbrauch und CO_2-Emissionen: Die angegebenen Werte wurden nach dem vorgeschriebenen Messverfahren [VO (EG) 715/2007 und VO (EG) 692/2008 in der jeweils geltenden Fassung] ermittelt. Die Angaben beziehen sich nicht auf ein einzelnes Fahrzeug und sind nicht Bestandteil des Angebotes, sondern dienen allein zu Vergleichszwecken zwischen den verschiedenen Fahrzeugtypen.

Hinweis nach Richtlinie 1999/94/EG: Der Kraftstoffverbrauch und die CO_2-Emissionen eines Fahrzeugs hängen nicht nur von der effizienten Ausnutzung des Kraftstoffs durch das Fahrzeug ab, sondern werden auch vom Fahrverhalten und anderen nichttechnischen Faktoren beeinflusst. CO_2 ist das für die Erderwärmung hauptsächlich verantwortliche Treibhausgas. Weitere Informationen zum offiziellen Kraftstoffverbrauch und den offiziellen spezifischen CO_2-Emissionen neuer Personenkraftwagen können dem „Leitfaden über den Kraftstoffverbrauch, die CO_2-Emissionen und den Stromverbrauch neuer Personenkraftwagen“ entnommen werden, der bei uns oder unter www.dat.de unentgeltlich erhältlich ist. Für weitere Informationen siehe Pkw-Energieverbrauchskennzeichnungsverordnung – Pkw-EnVKV.

*Weitere Informationen zum offiziellen Kraftstoffverbrauch und zu den offiziellen spezifischen CO_2-Emissionen und ggf. zum Stromverbrauch neuer Pkw können dem Leitfaden über den offiziellen Kraftstoffverbrauch, die offiziellen spezifischen CO_2-Emissionen und den offiziellen Stromverbrauch neuer Pkw entnommen werden. Dieser ist an allen Verkaufsstellen und bei der Deutschen Automobil Treuhand GmbH unentgeltlich erhältlich, sowie unter www.dat.de.