Autohaus Timmer GmbH
48432 Rheine | Edisonstraße 2-4 | Tel.: +49 5971 / 9624012

Fahrzeug-Id: 12RJBFS3 / 048812

VW Tiguan 2.0 TDI DSG ELEGANCE +AHK +MATRIX +RKAM +

1968cm^3, 110 kW (150 PS), Diesel
SUV/Geländewagen/Pickup, Automatik, Grau

Preis: 25.880 €

Technische Daten

Preis	25.880 €
Fahrzeugzustand	Gebrauchtwagen
Fahrzeugtyp	SUV/Geländewagen/Pickup
Kilometerstand	71.379 km
Hubraum	1968 cm³
Leistung	110 kW (150 PS)
Kraftstoff	Diesel
Anzahl Sitzplätze	5
Anzahl Türen	4/5
Getriebe	Automatik
Umweltplakette	02.2023
Erstzulassung	Grau
Farbe	Klimatisierung
Klimaanlage	Velours
Innentyp	

Ausstattungsmerkmale

Klimatisierung
Garantie/Werksgarantie
Leichtmetallfelgen
Elektronisches Stabilitätsprogramm (ESP)
Antiblockiersystem (ABS)
Elektrische Wegfahrsperre
Navigationssystem
Elektrische Fensterheber
Servolenkung
Scheckheftgepflegt
Tempomat
LED-Scheinwerfer
Sitzheizung Vorne
Partikelfilter
hu-au-neu
Elektrische Seitenspiegel
Bluetooth u.v.m.

Beschreibung

Highlights:

- * Garantie

Technik + Sicherheit:

- * Warnton und -leuchte für nicht angelegte Gurte vorn und hinten

Multimedia:

- * App-Connect inkl. App-Connect Wireless für Apple CarPlay und Android Auto

Assistenzsysteme:

- * Multifunktionskamera

Innen:

- * 12-V-Steckdose an der Mittelkonsole hinten und im Gepäckraum

Sitze + Polster:

Schreiben Sie uns: rheine-website@auto-timmer.dealerdesk.de

- * Schubladen unter den Vordersitzen

Aussen:

- * Außenspiegelgehäuse und Türgriffe in Wagenfarbe

Scheinwerfer + Leuchten:

- * Rückleuchten

Räder + Reifen:

- * 4 AirStop®-Ganzjahresreifen 235/55 R 18

Sonstiges:

- ----(Abstandstempomat,LED Scheinwerfer)

Weitere Bilder

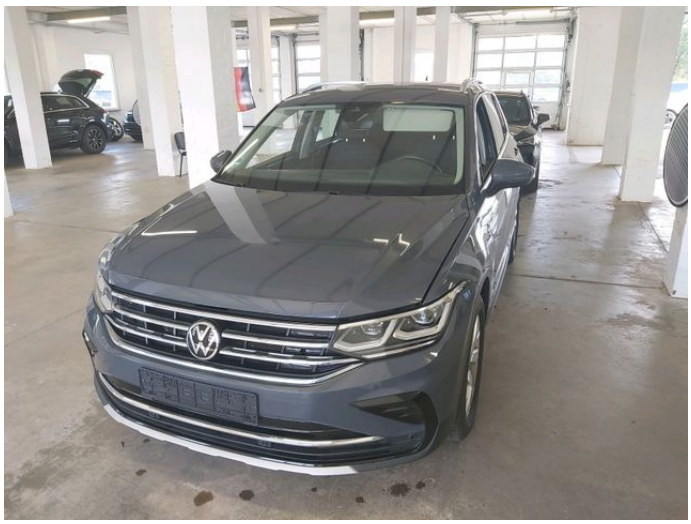
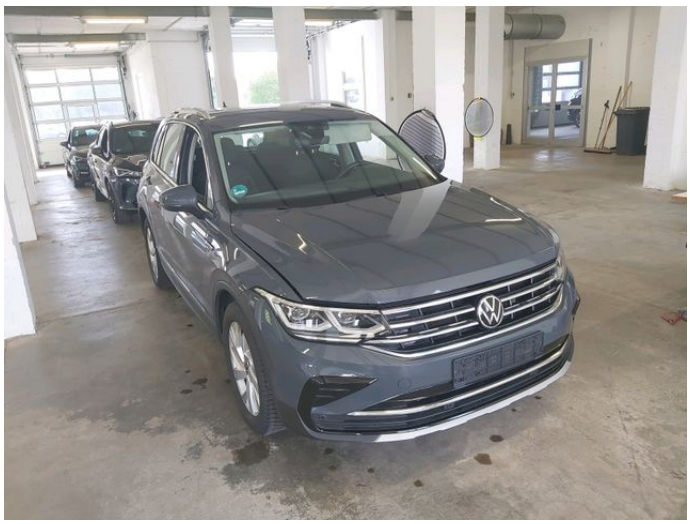

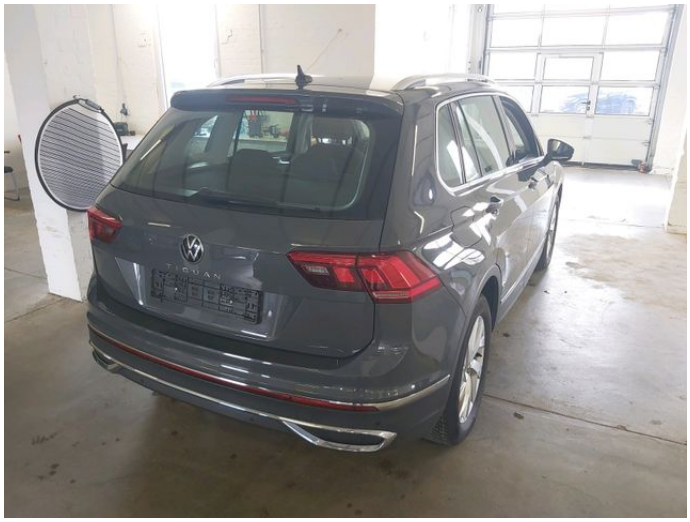

Ihr Auto. Unser Angebot. Deal?
Schnell und einfach verkaufen, auch ohne etwas Neues zu kaufen.
Garantien
Inzahlungnahme
Finanzierung/ Leasing
Ersatzwagen
Versicherung
Probefahrt
und vieles mehr...
SKODA
SEAT
CUPRA
TIMMER
Mobilität nach Maß.

Meppen
Lingen
Nordhorn
Gronau
Rheine
OS
Borken
MS
Dülmen
Alle Gebrauchtwagen auf www.auto-timmer.de
SKODA
SEAT
CUPRA
TIMMER
Mobilität nach Maß.

Alle Abbildungen zeigen Sonderausstattungen gegen Mehrpreis. Farben können abweichen. Solange der Vorrat reicht. Alle Angaben ohne Gewähr. Irrtümer, Änderungen und Zwischenverkauf vorbehalten.

DAT Hinweis zu Kraftstoffverbrauch und CO_2-Emissionen: Die angegebenen Werte wurden nach dem vorgeschriebenen Messverfahren [VO (EG) 715/2007 und VO (EG) 692/2008 in der jeweils geltenden Fassung] ermittelt. Die Angaben beziehen sich nicht auf ein einzelnes Fahrzeug und sind nicht Bestandteil des Angebotes, sondern dienen allein zu Vergleichszwecken zwischen den verschiedenen Fahrzeugtypen.

Hinweis nach Richtlinie 1999/94/EG: Der Kraftstoffverbrauch und die CO_2-Emissionen eines Fahrzeugs hängen nicht nur von der effizienten Ausnutzung des Kraftstoffs durch das Fahrzeug ab, sondern werden auch vom Fahrverhalten und anderen nichttechnischen Faktoren beeinflusst. CO_2 ist das für die Erderwärmung hauptsächlich verantwortliche Treibhausgas. Weitere Informationen zum offiziellen Kraftstoffverbrauch und den offiziellen spezifischen CO_2-Emissionen neuer Personenkraftwagen können dem „Leitfaden über den Kraftstoffverbrauch, die CO_2-Emissionen und den Stromverbrauch neuer Personenkraftwagen“ entnommen werden, der bei uns oder unter www.dat.de unentgeltlich erhältlich ist. Für weitere Informationen siehe Pkw-Energieverbrauchskennzeichnungsverordnung – Pkw-EnVKV.

*Weitere Informationen zum offiziellen Kraftstoffverbrauch und zu den offiziellen spezifischen CO_2-Emissionen und ggf. zum Stromverbrauch neuer Pkw können dem Leitfaden über den offiziellen Kraftstoffverbrauch, die offiziellen spezifischen CO_2-Emissionen und den offiziellen Stromverbrauch neuer Pkw entnommen werden. Dieser ist an allen Verkaufsstellen und bei der Deutschen Automobil Treuhand GmbH unentgeltlich erhältlich, sowie unter www.dat.de.