Autohaus Timmer GmbH
48432 Rheine | Edisonstraße 2-4 | Tel.: +49 5971 / 9624012

Fahrzeug-Id: 46RS8VVJ1 / 054446



VW Tiguan 2.0 TDI DSG R-LINE *AHK *360° *IQ.LIGHT *

1968cm^3, 110 kW (150 PS), Diesel
SUV/Geländewagen/Pickup, Automatik, Weiss

Preis: 28.480 €

Technische Daten

Preis	28.480 €
Fahrzeugzustand	Gebrauchtwagen
Fahrzeugtyp	SUV/Geländewagen/Pickup
Kilometerstand	63.352 km
Hubraum	1968 cm³
Leistung	110 kW (150 PS)
Kraftstoff	Diesel
Anzahl Sitzplätze	5
Anzahl Türen	4/5
Getriebe	Automatik
Umweltplakette	01.2024
Erstzulassung	Weiss
Farbe	Klimatisierung
Klimaanlage	Teilleder
Innentyp	

Ausstattungsmerkmale

Klimatisierung
Garantie/Werksgarantie
Leichtmetallfelgen
Elektronisches Stabilitätsprogramm (ESP)
Antiblockiersystem (ABS)
Elektrische Wegfahrsperre
Navigationssystem
Elektrische Fensterheber
Servolenkung
Scheckheftgepflegt
Tempomat
LED-Scheinwerfer
Sitzheizung Vorne
Partikelfilter
hu-au-neu
Elektrische Seitenspiegel
Sportpaket u.v.m.

Beschreibung

Highlights:

- * Anschlussgarantie
- Laufzeit 3 Jahre im Anschluss an die Herstellergarantie
- maximale Gesamtlaufleistung 100.000 km

Technik + Sicherheit:

- * Innenspiegel automatisch abblendend

Multimedia:

- * App-Connect Wireless für Apple CarPlay und Android Auto

Assistenzsysteme:

- * Notruf-Service
- Laufzeit 10 Jahre ab Erstauslieferung
- Voraussetzung: Verfügbarkeit benötigter Mobilfunknetze

Innen:

- * Digital Cockpit Pro
- mehrfarbig
- verschiedene Info-Profile wählbar

Sitze + Polster:

- * Vordersitze mit Höheneinstellung

Aussen:

- * Dachreling schwarz

Scheinwerfer + Leuchten:

- * Fahrlichtschaltung automatisch
- mit LED-Tagfahrlicht sowie "Coming home"- und "Leaving home"-Funktion

Räder + Reifen:

- * 4 Leichtmetallräder "Valencia" 8,5 J x 19

Pakete:

- * Herstellerpaket: Sport

Finanzierungsbeispiel:

- Bruttokreditbetrag: 29.131,31 EUR

Achtung! Kreditaufnahme kostet Geld! Diese Angaben entsprechen zugleich dem repräsentativen Berechnungsbeispiel gemäß PAngV. Es besteht ein gesetzliches Widerrufsrecht für Verbraucher.

ACHTUNG PREISSENKUNG!

- ----(Abstandstempomat,LED Scheinwerfer)

Weitere Bilder











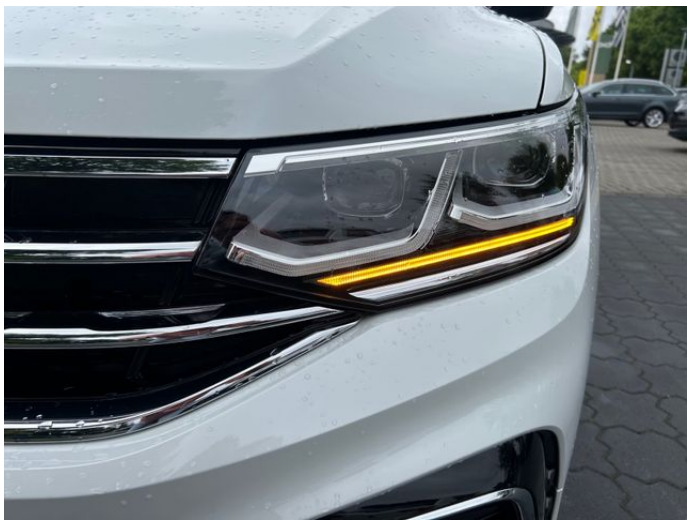







RADIO
MEDIA
PHONE
VOICE
NAV
APP
CAR
MENU
10:21

Autohaus Timmer GmbH
48432 Rheine | Edisonstraße 2-4 | Tel.: +49 5971 / 9624012











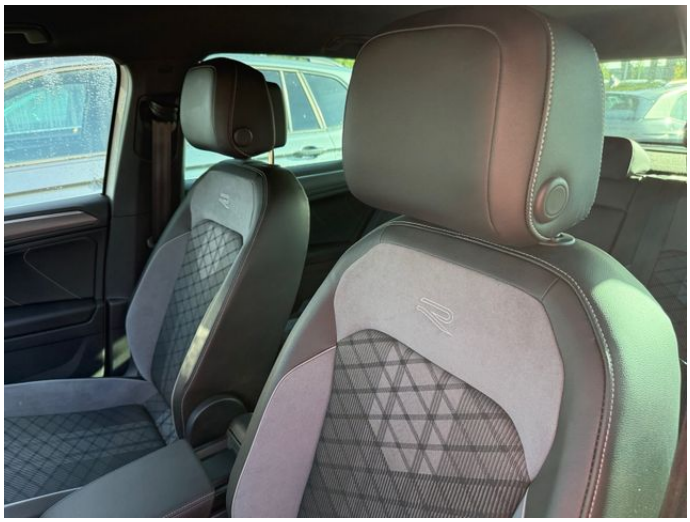

Schreiben Sie uns: rheine-website@auto-timmer.dealerdesk.de


SET
RES

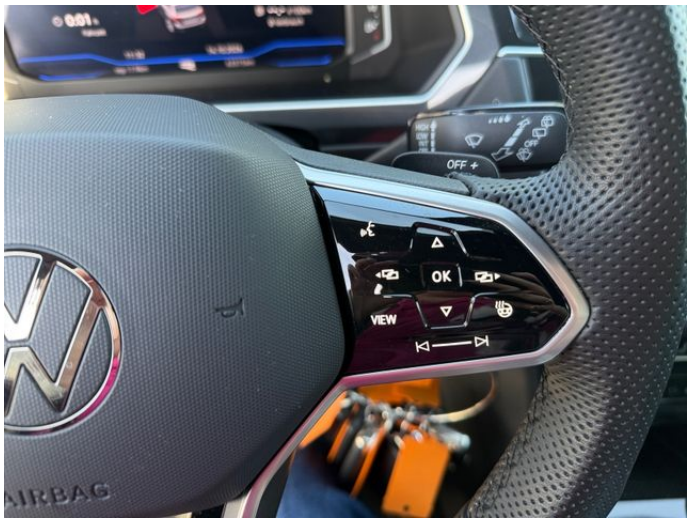
OFF
OK
VIEW
AIRBAG




0
AUTO


RADIO
MEDIA
PHONE
VOICE
NAV
APP
CAR
MENU
Radio
Telefon
Navigation
Assistenten
Medien
App-Connect
Fahrzeug
Klang


RADIO
MEDIA
PHONE
VOICE
NAV
APP
CAR
MENU
Klima
Hilfe
Rechtliches
Nutzer
Setup
Shop


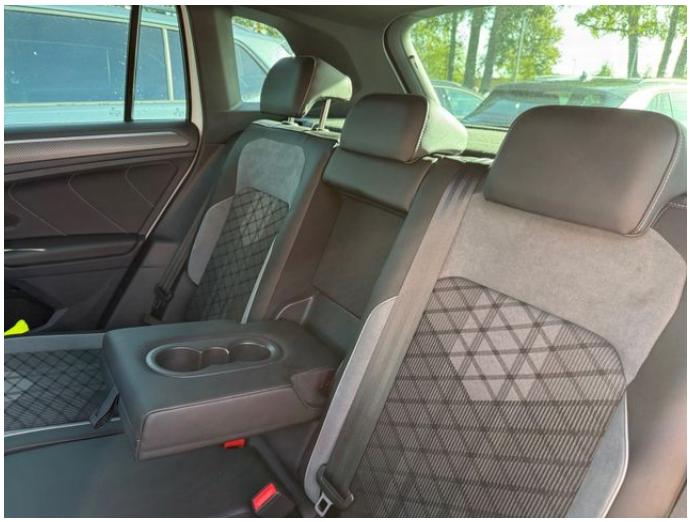





Autohaus Timmer GmbH
48432 Rheine | Edisonstraße 2-4 | Tel.: +49 5971 / 9624012







Alle Abbildungen zeigen Sonderausstattungen gegen Mehrpreis. Farben können abweichen. Solange der Vorrat reicht. Alle Angaben ohne Gewähr. Irrtümer, Änderungen und Zwischenverkauf vorbehalten.

[DAT] Hinweis zu Kraftstoffverbrauch und CO_2-Emissionen: Die angegebenen Werte wurden nach dem vorgeschriebenen Messverfahren [VO (EG) 715/2007 und VO (EG) 692/2008 in der jeweils geltenden Fassung] ermittelt. Die Angaben beziehen sich nicht auf ein einzelnes Fahrzeug und sind nicht Bestandteil des Angebotes, sondern dienen allein zu Vergleichszwecken zwischen den verschiedenen Fahrzeugtypen.

Hinweis nach Richtlinie 1999/94/EG: Der Kraftstoffverbrauch und die CO_2-Emissionen eines Fahrzeugs hängen nicht nur von der effizienten Ausnutzung des Kraftstoffs durch das Fahrzeug ab, sondern werden auch vom Fahrverhalten und anderen nichttechnischen Faktoren beeinflusst. CO_2 ist das für die Erderwärmung hauptsächlich verantwortliche Treibhausgas. Weitere Informationen zum offiziellen Kraftstoffverbrauch und den offiziellen spezifischen CO_2-Emissionen neuer Personenkraftwagen können dem „Leitfaden über den Kraftstoffverbrauch, die CO_2-Emissionen und den Stromverbrauch neuer Personenkraftwagen“ entnommen werden, der bei uns oder unter www.dat.de unentgeltlich erhältlich ist. Für weitere Informationen siehe Pkw-Energieverbrauchskennzeichnungsverordnung – Pkw-EnVKV.

*Weitere Informationen zum offiziellen Kraftstoffverbrauch und zu den offiziellen spezifischen CO_2-Emissionen und ggf. zum Stromverbrauch neuer Pkw können dem Leitfaden über den offiziellen Kraftstoffverbrauch, die offiziellen spezifischen CO_2-Emissionen und den offiziellen Stromverbrauch neuer Pkw entnommen werden. Dieser ist an allen Verkaufsstellen und bei der Deutschen Automobil Treuhand GmbH unentgeltlich erhältlich, sowie unter www.dat.de.